

2004

Statistiken des Spitals Bülach

Spital Bülach



Medizin

	2004	2003		2004	2003
KRANKHEITEN UND NOTFÄLLE	2'189	2'132	Rhythmusstörungen	54	62
INFEKTIÖSE UND PARASITÄRE ERKRANKUNGEN	143	110	zerebrale Durchblutungsstörungen	97	112
Infektiöse Diarrhoe	69	47	intrakranielle Blutungen	22	15
HIV-assoziierte Infektionen / Erkrankungen	5	4	Aortendissektion und -ruptur	2	6
Dengue-Fieber	1	1	andere Gefässerkrankungen	25	51
Lungen-Tuberkulose	1	3	KRANKHEITEN DER ATMUNGSORGANE	251	250
Listeriensepsis	1	1	Pneumonie	92	85
Legionellenpneumonie	4	1	Bronchitis / Asthma	107	115
Erysipel	21	16	andere	52	50
Malaria tropica	1	1	KRANKHEITEN DER VERDAUUNGSORGANE	280	210
Sepsis	21	24	Magen- / Dünndarmgeschwür	44	38
andere	21	13	Refluxerkrankungen	31	18
NEOPLASIEN	129	137	andere Magen- / Darmerkrankungen	106	60
Magen-Darmtrakt	22	19	Leber und Gallenblase	58	57
Respirationstrakt	17	22	Bauchspeicheldrüse	41	37
Zentrales Nervensystem	13	6	KRANKHEITEN DER UROGENITALORGANE	88	89
Uro-Genitalsystem	12	20	Nierenversagen	11	14
Hämatologische	27	22	Nieren- und Uretersteine	4	2
andere	27	34	entzündliche Erkrankungen	63	64
Dignität unbekannt, alle Lokalisationen	11	14	andere	10	9
ENDOKRINE KRANKHEITEN UND STOFFWECHSELSTÖRUNGEN	71	58	HAUTKRANKHEITEN	14	10
Diabetes mellitus	40	31	KRANKHEITEN VON SKELETT, MUSKELN UND BINDEGEWEBE	106	93
Elektrolyt- / Volumenstörungen	20	16	Rückenerkrankungen	59	65
andere	11	11	andere	47	28
KRANKHEITEN DES BLUTES UND DER BLUTBILDENDEN ORGANE	29	28	VARIA (VERLETZUNGEN, BRUST- & BAUCHSCHMERZEN, KOLLAPS U.W.)	194	281
Anämien	22	25	Atemnot	6	8
andere	7	3	Brustschmerzen	20	27
PSYCHIATRISCHE KRANKHEITEN	196	193	Bauchschmerzen	7	16
Alkoholismus und Intoxikationen	141	149	unklares Fieber	4	6
Demenz	12	8	Synkope und Kollaps	20	28
Psychosen / Depression	43	36	Verletzungen	33	28
KRANKHEITEN DES NERVENSYSTEMS UND DER SINNESORGANE	136	89	andere	104	168
Epilepsie	23	23	Eintritte über Notfallstation	85,9%	92,5%
infektiöse Erkrankungen	16	13	MEDIZINISCH-DIAGNOSTISCHE UNTERSUCHUNGEN	2'814	2'704
Pneumokokken-Meningitis	1	1	Bronchoskopien	54	49
Guillain-Barré	1	1	Gastroskopien	336	319
andere	96	52	Colonoskopien	137	143
KRANKHEITEN DES KREISLAUFSYSTEMS	552	584	Belastungs-EKG	674	676
Akutes Koronares Syndrom	142	148	Lungenfunktion	323	362
andere ischämische Herzkrankheiten	33	22	Echokardiographie	814	725
Herzinsuffizienz	98	96	24h-EKG	280	267
davon hypertensiv	41	25	24h-BD	137	118
Bluthochdruck	18	18	Schlafabklärungen (computerisierte Pulsoxymetrien, therapeut. Interventionen)	34	20
entzündliche Herzerkrankungen	9	11	davon ambulante Abklärungen in der Wochenklinik	22	7
Lungenembolie	36	33	Doppler / Pulsoszillometrie	25	25
Kardiomyopathie	7	5			
andere Herzerkrankungen	9	5			

Chefarzt: Dr. med. Ulrich Münch
 Leitende Ärzte: Dr. med. Hans-Peter Vögelin, Dr. med. Bruno Senn
 Belegärzte: Dr. med. Beat Cueni, Dr. med. Daniel Heinrich,
 Dr. med. Jürg Nadig

Chirurgie

	2004	2003		2004	2003
VISZERALE / THORAX- / ENDOKRINE / GEFÄSS-CHIRURGIE	950	1'084			
HALS	10	20			
Strumektomie, Hemistruumektomie	1	15	Abdominoperineale Rektumamputation	0	3
Totale Thyreoidektomie	6	3	Wiederherstellung Darmkontinuität	1	1
Tracheotomie	3	2	Kolostomie / Zökostomie / Ileostomie	10	15
			Kolostomie laparoskopisch assistiert		1
THORAX	40	41	Stomaverschluss / Stomakorrektur	7	6
Thorakoskopie und Biopsie / Drainage	1	1	Rektumprolaps	1	1
Thorakoskopie und Bullektomie / Pleurodese / Keilexzision	6	3	LAPAROTOMIEN UND LAPAROSKOPIEN	32	52
Herzschrittmacher	25	30	Probeleraparotomie / Second look		3
Batteriewechsel / Schrittmacherrevision	8	6	Revisionslaparotomie und Biopsie / Tumorreduktion / Lavage	6	3
Thorakotomie und Biopsie / Revision	0	1	Eingriffe bei Darmverschluss / Innere Hernie / Adhäsilyse	7	6
			Adhäsilyse laparoskopisch	5	12
MAMMA	28	26	Laparoskopie diagnostisch und Hämostase / Tumorreduktion	13	26
Mammatumorexstirpation, Probeexzision, Lumpektomie	10	11	Platzbauch	1	2
Lumpektomie und Axillausräumung	7	3	HERNIEN	266	302
Ablatio mammae simplex / Axillastaging	4	7	Inguinalhernie Operation nach Barwell, Shouldice, Bassini, Mc Vay	48	75
Axillastaging allein	2	1	Rezidivinguinalhernie / Rezidivfemoralehernie		1
Gynäkomastie, subkutane Mastektomie	5	4	Inguinalhernie Operation nach Lichtenstein / TIPP	86	61
			Rezidivhernie Operation nach Lichtenstein		9
OESOPHAGUS UND MAGEN	9	11	Inguinalhernie TEPP / TAPP	60	74
Duodenalübernähung / Ulcusexzision / Ulcusübernähung	2	2	Rezidivinguinalhernie Operation nach TEPP		12
Ulcusübernähung laparoskopisch	4	2	Femoralehernie	1	10
Magenresektion / Magenwandkeilexzision	1	1	Obturatoriumhernie laparoskopisch		1
Gastrektomie mit Reservoir		3	Umbilical- und epigastrische Hernie / Umbilicalhernienrezidiv	45	44
Gastrostomie / Gastroenterostomie / Enteroenterostomie		3	Narbenhernie / Narbenhernienrezidiv / laparoskopisch assistiert	26	15
Hiatushernie	2	0			
			PROKTOLOGISCHE EINGRIFFE	114	134
DÜNNDARM	20	21	Hämorrhoidenoperation	46	55
Dünndarmteilresektion / Dünndarmübernähung / Meckel	20	21	Operation bei Analfissur	4	3
			Operation bei Analfistel	7	14
LEBER, GALLENBLASE, PANKREAS UND MILZ	127	144	Kondylomataabtragung und Mariskenabtragung allein	4	4
Leberzystenfenestrierung laparoskopisch		1	Submuköse laterale Sphinkterotomie	2	2
Cholezystektomie offen	2	4	Endoanale Anastomosennaht / Rektumnaht	1	2
Cholezystektomie laparoskopisch	122	137	Endoanale Tumor- / Polypresektion	3	5
Splenektomie posttraumatisch		2	Rectovaginalfistelexzision / Rektumprolaps / Gracilisplastik		3
Choleodochojejunostomie	2	0	Pilonidalsinusoperationen	47	46
Zystojejunostomie	1	0	ARTERIEN	5	12
			Arteriennaht / Arterieninterponat	5	10
DICKDARM	255	270	Embolektomie / Thrombektomie / Endarterektomie		2
Appendektomie / Zökumdivertikel	36	51	VENEN	44	51
Appendektomie laparoskopisch	113	99	Phlebektomie allein	3	7
Ileozökalresektion		3	Crossektomie, Stripping (und Phlebektomie / Perforansligatur)	28	30
Ileozökalresektion laparoskopisch assistiert	3	1	Parvastripping allein		1
Kolonübernähung bei Perforation		1	Perforansligatur endoskopisch	1	1
Kolonsegmentresektion	21	24	Port-à-cath-Implantation	12	12
Kolonsegmentresektion laparoskopisch assistiert	34	32			
Hemikolektomie	14	19			
Anteriorresektion	9	10			
Anteriorresektion laparoskopisch assistiert		1			
Operation nach Hartmann	5	1			
Kolektomie subtotal	1	1			

Chirurgie

	2004	2003		2004	2003
SKELETT-/WEICHTEILCHIRURGIE	2'932	2'962	Osteosynthesen pertrochantäre Femurfraktur	53	76
NERVENSYSTEM	151	138	Femurpseudarthrose	11	11
Dekompression N. medianus / N. ulnaris	130	108	Amputationen		1
Neurolyse / Neuromresektion / Nervenresektion / Schwannom	7	8	Quadrizepssehennah / Patellarsehennah	5	4
Nervennaht am Finger	7	12	BECKEN	2	
Nervennaht übrige	1	3	Osteosynthesen Becken und Schambeinast	2	
Nerveninterponat	1	3	KNIEGELENK	184	230
Ulnarisverlagerung	1	3	Patellaresektion	5	4
Denervation Gelenke	4	1	Eminentiaausriss / Tuberositasausriss	1	1
SCHULTER	26	14	Exostosenabtragung / Enchondrom / Patella bipartita / Coczyg	7	6
Hemiarthroplastik	3	3	Patellaluxation / Patellazentrierungsoperation / Lateral release	3	6
Bankartläsion ossär	3	3	Knieseitenbandrekonstruktion		2
Klavikulapseudarthrose / Coracoid / Klavikula / Sternum	10	5	Autologe Kreuzbandplastik arthroskopisch assistiert	19	31
Schulterluxation akut / habituell		3	Diagnostische Arthroskopie und Biopsie	12	10
Acromio-Clavicular-Luxation	1		Operative Arthroskopie		
Acromio-Plastik	5		Meniskusresektion partiell	102	150
Rotatorenmanschettennaht	4		Operative Arthroskopie Plica- / Kreuzbandresektion, Shaving, Adhäsiolyse	32	19
OBERARM	42	46	Shaving / Forage / Osteophytabtragung / Hoffaresektion		1
Osteosynthesen Humerus	23	21	Kreuzbandreinsertion	1	
Osteosynthesen Olecranon / Radiusköpfchen / Radiusköpfchenprothese	19	25	Bakerzystenexzision	2	
UNTERARM	144	140	UNTERSCHENKEL	122	106
Osteosynthesen Radius loco classico / Distale intrartikuläre Radiusfraktur	71	75	Osteosynthesen Tibia	38	33
Übrige Osteosynthesen	17	14	Osteosynthesen Malleolus	78	68
Resektion Processus styloideus radii / Radiusköpfchenresektion	1	1	Amputationen	5	5
Verkürzungsosteotomie Ulna	1	1	Logenspaltung	1	
Ellenbogenluxation	1	1	FUSS	64	70
Ellenbogenarthrolyse / Gelenkkörperentfernung		3	Osteosynthesen Talus / Calcaneus	4	9
Proximal row carpectomie / Sauvé-Kapandji-Operation		2	übrige Osteosynthesen	7	3
Operation bei Epicondylitis	4	3	Amputationen Fussteil / Zehen	23	33
Beugesehennähte / Flexor carpi radialis und ulnaris	8	10	Bandnaht / Bandplastik am Sprunggelenk		1
Strecksehennähte	39	26	OSG: Flakeentfernung		1
Sehnenrekonstruktionen	2	4	Achillessehennah / Achillessehnenplastik	21	19
Hand	220	195	Tenolyse als alleiniger Eingriff / Synovektomie	9	4
Osteosynthesen	59	41	ENTFERNEN VON OSTEOSYNTHESEMATERIAL	197	187
Arthrodese Handgelenk / Fingergelenk	14	7	WEITERE OPERATIONEN AM BEWEGUNGSAPPARAT	187	197
Amputationen Phalanx	8	10	Bursektomie	18	23
Skidaumen	7	4	Ganglionexstirpation / Meniskusganglion	55	52
Bandnaht / Bandplastik	8	7	Narbenkorrektur / Narbenrevision / Faszienverschluss	6	7
Diagnostische Arthroskopie	4	3	Freie Hauttransplantation / Hautlappenplastik	21	26
Operative Arthroskopie und Shaving / Diskusnaht	2	3	Gestielte Hautlappenplastik / Crossfinger	2	1
Arthrolyse Handgelenk / Fingergelenk	1	1	Nagel-Keilexzision / Nagelentfernung	49	50
Trapezektomie und Epingplastik / Resektion Pisiforme / Scaphoid	7	13	Fremdkörperentfernung	20	30
Indicis-Transfer / Sehnentransfer	2	2	Sekundärnaht	16	8
Tendovaginitis stenosaurs / Digitus saltans	89	79			
Dupuytren (mit Neurolyse / Tenolyse) / M. Ledderhose	17	25			
Ringbandplastik	2				
OBERSCHENKEL	99	130			
Schenkelhals Kopfprothese	30	38			

Chirurgie

	2004	2003		2004	2003
VARIA (WUNDVERSORGUNG, BIOPSIEN, ABSZESSINZISIONEN U.W.)	1'494	1'509	Inzisionen bei Abszessen	152	131
Wundversorgung / Débridement / Verbrennungen	1'132	1'170	TOTAL	3'882	4'046
Hämatomausräumung / Seromevakuation	24	22	Eintritte über Notfallstation	56,4%	54,4%
Exzision / Biopsie / Entfernung Port-à-cath	159	148	Ambulant operierte Patienten (ohne Notfallstation)	30,7%	30,5%
Lymphknotenexzision allein	8	8	Notfallmässig operierte Patienten (ohne Notfallstation)	34,2%	33,1%
Inzisionen bei Perianal- und Perinealabszess	19	30			

Chefärzt: PD Dr. med. Urs Neff
Co-Chefärzt: Dr. med. René Habegger
Leitende Ärzte: Dr. med. Regula Humm,
 Dr. med. Andreas Desbiolles,
 Dr. med. Roland Schreiber

Urologie

	2004	2003		2004	2003
UROLOGIE	803	677	Blase	181	172
Brachytherapien Prostata	5		Prostata	145	123
Extrakorporale Stosswellenlithotripsie (ESWL)	39		Hoden / Nebenhoden	47	46
Niere / Ureter	124	119	Urethra	51	40
			Diverse Eingriffe	211	177

Belegärzte: Dr. med. Roger Gablinger,
 Dr. med. Ladislav Prikler

Orthopädie

	2004	2003		2004	2003
ORTHOPÄDIE	224	243	Kniearthroskopie	11	11
Schultereingriffe	18	3	Hallux-/Zehenkorrektur	9	33
Hüfttotalprothesen	94	108	Diverses (grössere Eingriffe, Osteotomien, etc.)	20	20
Hüfttotalprothesen-Wechsel	6	7	Diverses (kleine Eingriffe)	9	15
Knieprothesen und -Wechsel	57	46			

Belegarzt: Dr. med. Albert Niggli

Otorhinolaryngologie

	2004	2003		2004	2003
OTORHINOLARYNGOLOGIE	289	471	Ohr	81	59
Nase / Nasennebenhöhlen	8	46	Diverse Eingriffe	65	140
Mund / Hals / Trachea (Pharynx und Tonsillen)	135	226			

Belegärzte: Dr. med. Daniel Flury,
Dr. med. Gertrud Walliser

Plastische und Wiederherstellungschirurgie

	2004	2003		2004	2003
PLASTISCHE UND WIEDERHERSTELLUNGSSCHIRURGIE	131	128	Ablatio mammae	3	4
Brustrekonstruktion nach Brustkrebs	8	5	Bauchwandrekonstruktionen	3	5
Myocutane		6	Neurolysen	3	3
Lappenplastiken und Implantate		4	Rekonstruktionen Nase / Ohr / Lid	21	11
andere Brustrekonstruktionen		6	Plastische Eingriffe Hand	12	27
Brustreduktionen	8		Weichteilrekonstruktionen bei Krebsleiden	23	22
Brustrekonstruktionen / Subcutane Mastektomie		5	Weichteilrekonstruktionen bei gutartigem Leiden	24	11
			Tumorexzisionen/Exstirpationen	26	19

Belegarzt: Dr. med. Jean-Claude Zuber

Ophthalmologie

	2004	2003		2004	2003
OPHTHALMOLOGIE	87	110	Evisceratio	2	1
Kataraktoperationen	80	103	Trabekulektomie	2	
Tränenkanalsondierung		4	Trabekulektomie-Revision	1	
Nachstarinzision		1	Pterygium	1	
Tarsorrhaphie		1	Basaliomexzision	1	

Belegarzt: Dr. med. Antonius Hegyaljai

Gynäkologie / Geburtshilfe

	2004	2003
GEBURTSHILFE		
GEBURTEN	1'011	1'010
Jungen	530	501
Mädchen	481	509
davon Zwillingsgeburten	10	9
PARITÄT		
Erstgebärende	481	465
Zweit- und Mehrgebärende	530	545
LAGEN		
Hinterhauptslagen	896	932
Deflexions- und hintere Hinterhauptslagen	46	26
Beckenendlagen / Querlagen	69	52
GEWICHTSKLASSEN		
unter 2500 g	45	22
2500 g bis 4000 g	863	893
über 4000 g	103	95
APGARWERTE NACH 5 MINUTEN / AZIDOSESTUFEN		
Apgar 8 – 10	988	990
Apgar 5 – 7	20	20
Apgar 0 – 4	3	0
GEBURTSSTÖRUNGEN / EINGRIFFE		
Sectio caesarea	23,9% 242	22,7% 229
davon Wunschsectio	3,8% 38	3,7% 37
Vakuumentextraktionen / Forceps	10,2% 103	7,8% 79
manuelle Lösung der Plazenta / Nachtastung	4,4% 44	2,3% 23
Episiotomie (bei vaginaler Geburt)	27,7% 280	31,7% 320
Damm intakt (nach vaginaler Geburt oder nur Schürfung)	210	304
unkomplizierte Dammrisse und Schürfungen	273	167
Peridural-Anästhesie zur vaginalen Geburt	11,0% 111	9,3% 94
Geburten im Wasser	34	33
Kardiotokographie sub partu (extern)	836	866
Kardiotokographie sub partu (intern)	12	6
Amniocentese (eigene und auswärtige)	13	16
Chorionzotten-Biopsie	32	13

	2004	2003
GYNÄKOLOGISCHE EINGRIFFE	873	945
ABDOMINALE EINGRIFFE	118	123
Hysterektomie (mit und ohne Adnexe)	56	62
erweiterte Hysterektomie		
mit pelviner Lymphonodektomie	1	3
Adnexektomie / Salpingektomie	15	16
Unterbindungen im Wochenbett	34	34
andere gynäkologische Operationen (organerhaltend)	12	8
LAPAROSKOPISCHE EINGRIFFE	93	89
diagnostische Laparoskopie / Laparoskopische Sterilisationen (inkl. Adhäsiolyse, Hydropertubation etc)	62	50
ausgedehntere laparoskopische Operationen an Tuben / Ovar / bei EUG	24	37
laparoskopische Hysterektomie	7	2
VAGINALE EINGRIFFE		
INKL. KLEINEINGRIFFE	585	663
Hysterektomie	47	81
Zysto- / Recto- / Enterocelenoperationen / OP nach Richter	54	72
TVT	13	24
Konisationen	28	25
Curettagen diagnostisch	114	120
Abortcurettagen	90	91
Schwangerschaftsabbrüche operativ	59	59
Schwangerschaftsabbrüche medikamentös	35	22
diagnostische Hysteroskopien	89	107
operative Hysteroskopien	9	4
Zystoskopien, Eingriffe an Vulva / Vagina / Portio	82	80
EINGRIFFE AN DER BRUST	77	70
Mamma-Probeexzisionen	38	40
Operation bei Mamma-Karzinom inkl. Lymphonodektomie	31	25
Sentinel-node-Biopsie	3	3
Aufbauplastik bei Karzinom	5	2

Chefarzt: Dr. med. Patric Beer
 Leitender Arzt: Dr. med. Martin Kaufmann
 Belegärzte: Dr. med. Patrick Pescatore,
 Dr. med. Claudius Salpeter,
 Dr. med. Rolf Ulrich

Notfallstation

	2004	2003		2004	2003
AMBULANTE KONTROLLEN	2'948	3'068	Gynäkologie	74	79
Chirurgie	2'657	2'683	UNTERSUCHUNGEN / THERAPIEN	3'640	3'795
Medizin	261	337	Punktionen	91	89
Gynäkologie	30	48	Drainagen	70	109
NOTFÄLLE AMBULANT	8'202	8'560	Proctoskopien	100	122
Chirurgie	5'514	5'670	ORL	14	39
Medizin	2'459	2'616	Diverses	98	79
Gynäkologie	229	274	Gipsverbände	1'802	1'826
NOTFÄLLE STATIONÄR	3'740	3'843	Repositionen	210	232
Chirurgie	1'785	1'791	Extensionen	0	6
Medizin	1'881	1'973	Lokalanästhesien	1'226	1'237
			Diverses	29	56

Leiter Notfallstation: Daniel Mitteldorf

Anästhesie

	2004	2003		2004	2003
TOTAL	4'891	4'971	Spinalanästhesien	1'728	1'764
Intubationsnarkosen	1'205	1'336	Periduralanästhesien	245	273
Maskennarkosen	276	237	Plexusanästhesien	268	268
Larynx-Maskennarkosen	316	316	i.v.-Blöcke	564	489
Kurz-narkosen	161	134	Lokalanästhesien mit Überwachung	107	125
Ketalarnarkosen	21	29			

Chefarzt: Dr. med. Christoph Lauber
Leitender Arzt: Dr. med. Jürg Rothenberger

Rettungsdienst

	2004	2003		2004	2003
ANZAHL EINSÄTZE	1'657	1'682	JAHRESKILOMETER	47'486	46'277
Notfälle	630	639			
Andere Einsätze	1'027	1'043			

Leiter Rettungsdienst: Urs Eberle

Radiologie

	Ambulant 2004	Stationär 2004	Total 2004	Ambulant 2003	Stationär 2003	Total 2003
UNTERSUCHUNGEN	21'583	9'737	31'320	20'081	9'951	30'032
Abdomen	654	522	1'176	655	626	1'281
Angio-Plastien und Thrombektomien	3	3	6	2	3	5
Arm-Angiographien	0	1	1	0	0	0
Arthrographien	1	0	1	4	0	4
Computer-Tomographie (CT)	3'140	1'751	4'891	2'198	1'260	3'458
CT-gesteuerte Punktionen	8	23	31	13	22	35
Doppler	363	169	532	331	176	507
Dünndarm selektiv	6	1	7	11	2	13
Durchleuchtung	313	121	434	324	184	508
Femoralis-Angiographien	10	6	16	9	13	22
Fistelfüllungen	5	9	14	3	1	4
Galactographien	1	0	1	1	0	1
Hysterosalpingographien	1	0	1	0	1	1
Kolon	6	7	13	13	11	24
Lat. Zystogramme	2	0	2	1	0	1
Magen-Dünndarm	3	16	19	5	24	29
Mammographien	1'667	48	1'715	1'621	37	1'658
Mammopunktionen	62	3	65	83	0	83
Myelographien	0	1	1	0	3	3
Nephrostomie	1	0	1	3	6	9
Nierenangiographien	3	0	3	1	2	3
Nierenpunktionen	1	0	1	0	0	0
Oesophagus / Magen	29	5	34	42	2	44
Phlebographien	9	3	12	7	6	13
Port-à-Cath. Untersuchungen	7	0	7	6	1	7
Retrograde Pyelographie	52	10	62	39	11	50
Sekretabstrich	20	0	20	12	0	12
Standard-Untersuchung	8'308	2'796	11'104	8'673	3'102	11'775
Therap. Punktion / Drainage	89	18	107	41	19	60
Thorax	831	2'528	3'359	906	2'747	3'653
Ultraschall	5'856	1'621	7'477	4'887	1'643	6'530
Ultraschallgezielte Punktionen	74	69	143	86	43	129
Urogramme	58	6	64	104	6	110

Chefarzt: Dr. med. Reinhard Kunz
 Leitender Arzt: Dr. med. Tomas Fryscak

Ergotherapie

	2004	2003		2004	2003
BEHANDLUNGEN	6'434	6'916	Behandlungen stationär		
Behandlungen ambulant	5'168	4'825	Krankenheimabteilung*	171	665
Behandlungen stationär Akutabteilungen	1'095	1'426			

Leiterin Ergotherapie: Ariella Jucker

* Der Rückgang der Anzahl Behandlungen geht auf den Wegzug der Krankenheimabteilung ab Juni 2004 zurück und damit auf den Wegfall von 30 Stellenprozenten.

Labor

	Ambulant 2004	Stationär 2004	Total 2004	Ambulant 2003	Stationär 2003	Total 2003
ANALYSEN	21'805	115'969	137'774	25'450	125'416	150'866
Hämatologie	2'278	16'825	19'103	3'263	17'640	20'903
Gerinnung	1'692	10'667	12'359	2'046	10'485	12'531
Klinische Chemie	13'812	73'286	87'098	14'831	79'748	94'579
Medikamente, Hormone	635	1'995	2'630	1'362	2'825	4'187
Blutgruppenserologie	791	5'286	6'077	1'297	6'396	7'693
Urin, Liquor, Bakteriologie, Spezielles	2'563	6'743	9'306	2'651	6'983	9'634
Ruhe EKG	34	1'167	1'201	0	1'339	1'339

Blutspendedienst

	Entnahmen 2004	Spender 2004	Entnahmen 2003	Spender 2003
ENTNAHMEN	1'336	692	1'394	838
Kontrollentnahmen	30		7	
Neuspender		47		60
Gesamtspender	1'088	567	1'127	675
Eigenblutspender	149	64	229	94
Aderlass-Patienten	69	14	31	9

Leiterin Labor und Blutspendedienst: Sibyll Schliszka

Physiotherapie

	Ambulant 2004	Stationär 2004	Total 2004	Ambulant 2003	Stationär 2003	Total 2003
ANWENDUNGEN	9'951	14'111	24'062	9'808	14'521	24'224
Einzelbehandlungen (allgemeine aufwändige Heilgymnastik, Atemtherapie, manuelle Lymphdrainage)	9'603	13'951	23'554	9'443	14'037	23'375
Gruppengymnastik	348	160	508	365	484	849

Leiter Physiotherapie: Marko Lühe

Beratungen

	Ambulant 2004	Stationär 2004	Total 2004	Ambulant 2003	Stationär 2003	Total 2003
KONSULTATIONEN	3'034	1'757	5'622	3'274	1'181	5'186
Diabetesberatung	371	85	456	351	161	512
Ernährungsberatung	632	14	646	729	37	766
Ernährungsberatung Patientenbesuche			336			241
Ernährungstherapien am Krankenbett			495			490
Sozialdienst	53	861	914	68	931	999
Stillberatung	292	61	353	237	52	289
Wundbehandlung	1'686	736	2'422	1'889		1'889

Leiterin Beratungen: Daniela Tiberi-Leone

Patientenstatistiken

	Ø Bettenbestand	Austritte 2004	Pflegedage 2004	Aufenthaltsdauer 2004	Bettenbelegung 2004	Austritte 2003	Pflegedage 2003	Aufenthaltsdauer 2003	Bettenbelegung 2003
STATIONÄRE / TEILSTATIONÄRE PATIENTEN									
MEDIZIN	61	2'189	19'112	8,73	85,60%	2'132	20'469	9,60	91,93%
CHIRURGIE	67	3'166	20'990	6,63	85,60%	3'290	22'363	6,80	91,45%
davon:									
– Allgemeinchirurgie		2'528	16'998	6,72		2'641	18'015	6,82	
– Ophthalmologie		19	40	2,11		24	49	2,04	
– Otorhinolaryngologie		90	237	2,63		128	397	3,10	
– Orthopädie		198	1'882	9,51		208	2'105	10,12	
– Urologie		331	1'833	5,54		289	1'797	6,22	
GYNÄKOLOGIE	9	381	2'129	5,59	64,63%	423	2'285	5,40	69,56%
GEBURTSHILFE	21	1'039	6'763	6,51	87,99%	1'055	6'641	6,29	86,64%
TOTAL AKUTSPITAL	158	6'775	48'994	7,23	84,72%	6'900	51'758	7,50	89,75%
GESUNDE SÄUGLINGS	21	972	5'241	5,39	68,19%	981	5'234	5,34	68,28%
TAGESKLINIK (NUR ÖFFNUNGSTAGE)	6	1'529	1'529	1,00	108,80%	1'592	1'592	1,00	114,43%

	2004	2003		2004	2003
AMBULANTE PATIENTEN					
MEDIZIN	1'627	1'587	Radiologie	5'530	5'831
Endoskopie	191	179	Computer tomogr.	983	899
Praxis Medizin	1'436	1'408	Labor	177	225
CHIRURGIE	1'915	1'900	Blutspendedienst	77	101
Chirurgie	652	671	Physiotherapie	513	529
Präop. Untersuch.	266	278	Ergotherapie	459	423
Praxis Chirurgie	997	951	BETTENSTATIONEN	442	416
UROLOGIE*	0	1'760	Intensivstation	19	12
FRAUENKLINIK	3'253	3'094	Säuglingsberatung	423	404
Geburtshilfe	820	807	BERATUNGEN	559	567
Gynäkologie	1'297	1'068	Stillberatung	159	146
Praxis Frauenklinik	1'136	1'219	Wundbehandlung	90	99
NOTFALLSTATION	8'309	8'552	Ernährungsberatung	190	197
INSTITUTE	7'742	8'008	Diabetesberatung	120	125
Anästhesie	3	0	AKUTSPITAL		
			Ambulatorien	20'278	22'306
			Praxen	3'569	3'578
			TOTAL AKUTSPITAL	23'847	25'884

* seit 1.1.2004 im Belegarztssystem

Entwicklung 1994 – 2004

	Jahr	Austritte	Pflege tage	Belegung in %	Ø Aufenthalt in Tagen
AKUTSPITAL (ERWACHSENE / KINDER)	2004	6'775	48'994	84,72%	7,22
	2003	6'900	51'758	89,75%	7,50
	2002	6'325	48'682	84,41%	7,70
	2001	6'366	49'855	86,45%	7,83
	2000	6'216	47'167	82,43%	7,59
	1999	6'160	48'086	85,55%	7,81
	1998	5'417	43'032	83,03%	7,94
	1997	5'255	40'776	81,54%	7,76
	1996	5'148	42'349	79,80%	8,23
	1995	4'969	42'210	79,75%	8,50
	1994	4'913	42'648	80,58%	8,68
KRANKENHEIM	2004 (bis Mitte Juni)		3'388	89,16%	
	2003		8'648	94,77%	
	2002		8'810	96,55%	
	2001		8'573	93,95%	
	2000		8'651	94,55%	
	1999		8'576	93,98%	
	1998		9'181	86,74%	
	1997		15'052	85,91%	
	1996		15'146	86,21%	
	1995		14'656	83,65%	
	1994		14'847	84,74%	
TAGESKLINIK-PATIENTEN	2004	1'529			
	2003	1'592			
	2002	1'544			
	2001	1'438			
	2000	1'445			
	1999	1'264			
	1998	1'169			
	1997	885			
	1996	823			
	1995	721			
	1994	588			
AMBULANTE PATIENTEN	2004	25'376			
	2003	27'476			
	2002	26'088			
	2001	23'894			
	2000	23'061			
	1999	19'664			
	1998	17'622			
	1997	15'454			
	1996	14'370			
	1995	12'791			
	1994	12'300			
GEBURTEN	2004	1'011			
	2003	1'010			
	2002	1'014			
	2001	988			
	2000	989			
	1999	1'006			
	1998	981			
	1997	867			
	1996	865			
	1995	731			
	1994	797			

Entwicklung des durchschnittlichen Aufenthaltes in Tagen 1994 – 2004

Jahr	Medizin	Chirurgie	Gynäkologie	Geburtshilfe	Akutspital
2004	8,73	6,63	5,59	6,51	7,23
2003	9,60	6,80	5,40	6,29	7,50
2002	9,57	7,23	5,59	6,31	7,70
2001	9,46	7,47	5,90	6,30	7,83
2000	9,28	7,07	6,18	6,33	7,59
1999	9,52	7,45	5,96	6,23	7,81
1998	9,71	7,88	5,80	6,19	7,94
1997	9,25	7,51	5,61	6,81	7,76
1996	9,97	8,08	6,00	6,69	8,23
1995	10,77	8,05	6,09	6,93	8,50
1994	10,73	8,58	5,81	7,03	8,68

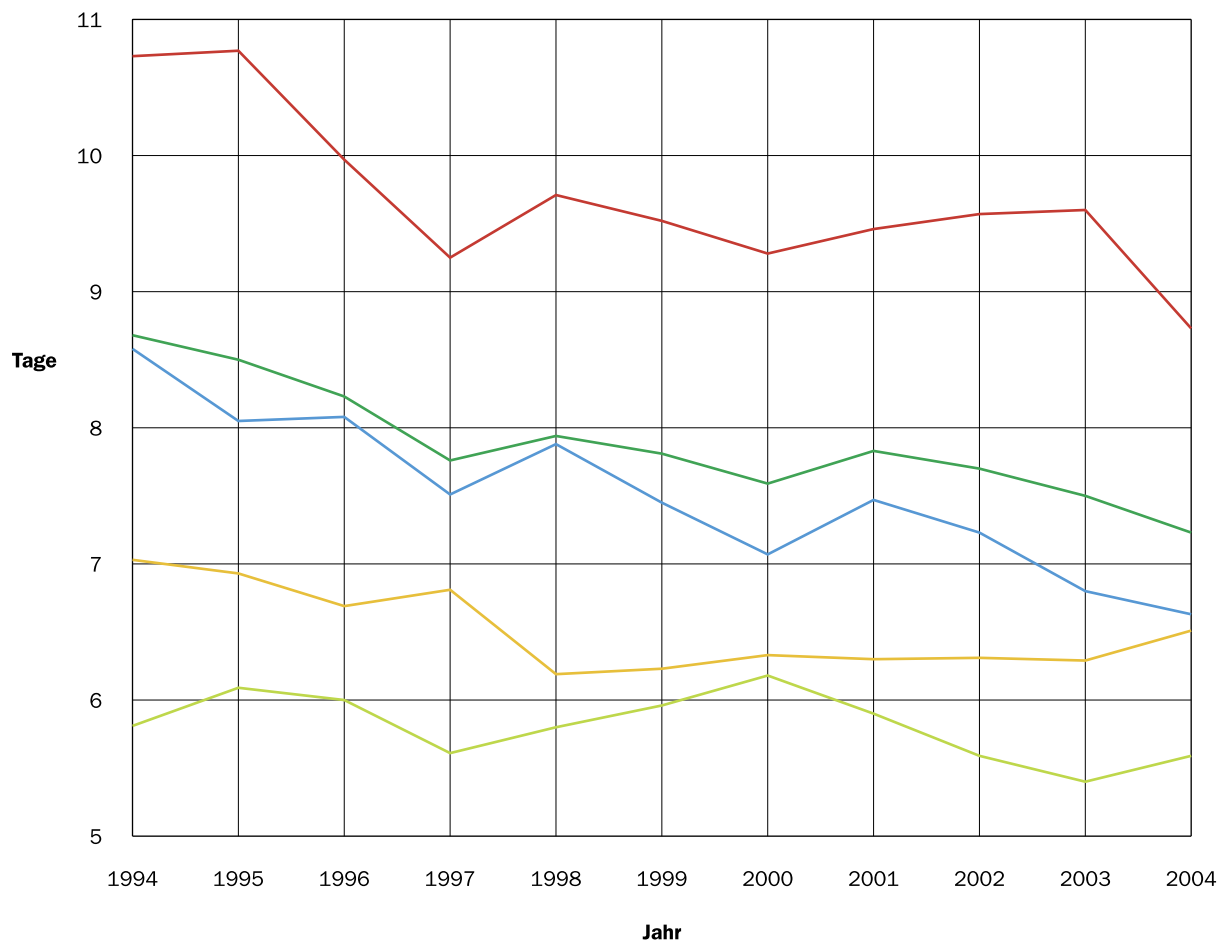

Entwicklung der Pfl egetage nach Klassen 1994 – 2004

Jahr	Pfl egetage Privat	Anteil in % Privat	Pfl egetage Halbprivat	Anteil in % Halbprivat	Pfl egetage Allgemein	Anteil in % Allgemein	Total 100%
AKUTSPITAL (INKL. SÄUGLINGE)							
2004	3'711	6,84%	7'896	14,56%	42'628	78,60%	54'235
2003	4'179	7,33%	8'862	15,55%	43'951	77,12%	56'992
2002	4'357	8,04%	8'692	16,04%	41'124	75,91%	54'173
2001	3'825	6,93%	8'553	15,50%	42'818	77,57%	55'196
2000	3'957	7,53%	8'176	15,56%	40'428	76,92%	52'561
1999	4'023	7,48%	9'206	17,11%	40'588	75,42%	53'817
1998	3'828	7,88%	7'706	15,87%	37'024	76,25%	48'558
1997	4'814	10,45%	8'383	18,20%	32'859	71,35%	46'056
1996	5'168	10,82%	8'941	18,72%	33'644	70,45%	47'753
1995	5'555	11,80%	8'805	18,71%	32'702	69,49%	47'062
1994	5'932	12,42%	9'153	19,16%	32'680	68,42%	47'765
KRANKENHEIM							
2004	0	0,00%	0	0,00%	3'388	100,00%	3'388
2003	0	0,00%	0	0,00%	8'648	100,00%	8'648
2002	0	0,00%	0	0,00%	8'810	100,00%	8'810
2001	13	0,15%	0	0,00%	8'560	99,85%	8'573
2000	0	0,00%	0	0,00%	8'651	100,00%	8'651
1999	0	0,00%	0	0,00%	8'576	100,00%	8'576
1998	0	0,00%	71	0,77%	9'110	99,23%	9'181
1997	307	2,04%	566	3,76%	14'179	94,20%	15'052
1996	336	2,22%	0	0,00%	14'810	97,78%	15'146
1995	365	2,49%	0	0,00%	14'291	97,51%	14'656
1994	365	2,46%	27	0,18%	14'455	97,36%	14'847

Entwicklung Aufwand, Ertrag und Kostendeckungsgrad seit 1986

Jahr	Aufwand Nebenrechnungen	Ertrag	Betrag öffentliche Hand	Kostendeckungs- grad in %
2004	62'735	41'760	20'975	66,6%
2003	64'231	41'621	22'610	64,8%
2002	62'522	39'996	22'526	64,0% ¹⁾
2001	62'421	38'373	24'048	61,5% ²⁾
2000	48'954	35'646	13'308	72,8%
1999	43'452	36'764	6'688	84,6%
1998	38'934	33'821	5'113	86,9%
1997	38'773	33'525	5'248	86,5%
1996	39'700	34'801	4'899	87,7%
1995	39'081	33'941	5'140	86,8%
1994	36'577	33'037	3'540	90,3%
1993	35'744	33'190	2'554	92,9%
1992	33'506	30'346	3'160	90,6%
1991	30'911	27'148	3'763	87,8%
1990	27'092	22'892	4'200	84,5%
1989	24'877	20'479	4'398	82,3%
1988	22'984	20'596	2'388	89,6%
1987	20'804	17'773	3'031	85,4%
1986	17'687	12'921	4'766	73,1%

¹⁾ Inkl. Nachzahlungen Sockelbeitrag

²⁾ Inkl. Nachzahlungen an Gesundheitspersonal

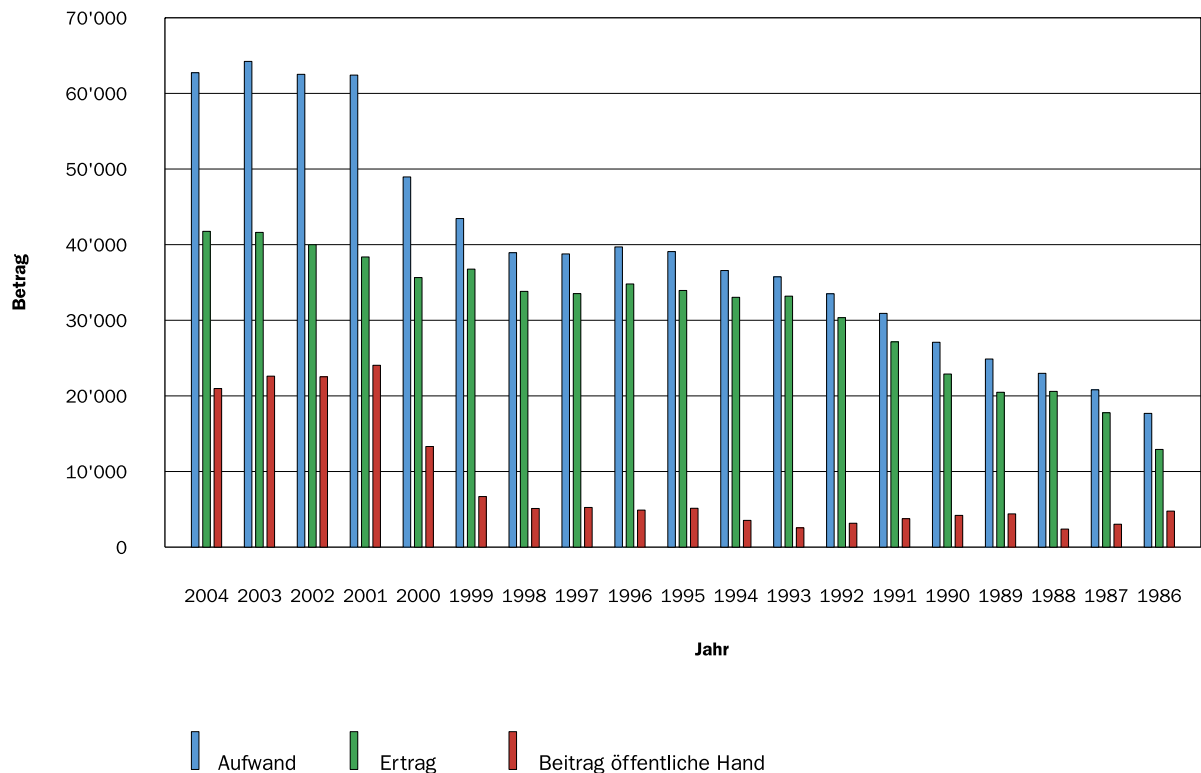

Personalbestand

	Beschäftigte per 31. Dezember 2004	Durchschnittlicher Personalbestand 2004	Beschäftigte per 31. Dezember 2003	Durchschnittlicher Personalbestand 2003
ÄRZTE	65	60,9	66	60,2
Chefärzte, Co-Chefarzt	6	6,6	8	8,0
Leitende Ärzte	8	6,4	5	5,3
Oberärzte	18	14,1	19	13,1
Assistenzärzte	27	29,0	28	29,8
Volontärärzte, cand. med., Praktikanten	5	4,8	5	3,9
andere Akademiker	1	0,0	1	0,1
PFLEGEPERSONAL IM PFLEGEBEREICH	196	147,2	221	156,1
Kaderpersonal mit ausschliesslicher Leitungsfunktion	2	2,0	2	2,3
Dipl. Pflegefachpersonal	153	113,4	154	114,8
Pflegefachpersonal	4	6,9	17	10,8
Pflegeassistenten (mit Ausbildung)	11	8,7	11	8,0
Pflege-Hilfspersonal (ohne Ausbildung)	26	16,2	37	20,2
MEDIZINISCHE FACHBEREICHE	182	142,6	179	140,1
Anästhesie	14	11,7	14	11,6
Intensivpflege	23	18,7	24	17,1
Operationssäle	25	21,4	26	20,3
Notfall	21	17,0	17	17,2
Gebärsäle	17	13,2	17	12,3
Röntgenabteilungen	14	11,9	14	11,8
Laboratorien	13	9,8	13	9,6
Physiotherapie	12	10,0	12	9,7
Medizinische Diagnostik	2	1,0	3	1,7
Ergotherapie	4	2,2	3	2,4
Apotheke	3	1,5	3	1,5
Medizinische Sekretariate	26	17,7	25	18,3
Sozialdienst, Seelsorge, Bibliothek	3	1,9	3	1,7
andere medizinische Fachbereiche	5	4,6	5	4,9
ADMINISTRATION	48	35,0	44	33,4
GASTRONOMIE UND HAUSDIENTST	81	63,8	81	63,6
Küche, Ökonomie, Personalrestaurant	32	28,2	31	28,0
Wäscheversorgung	5	3,0	5	3,5
Haus-, Reinigungs-, interner Transportdienst	41	30,6	43	30,1
Materialwirtschaft	3	2,0	2	2,0
TECHNIK	22	18,4	24	18,8
Technischer Dienst	9	9,8	10	10,0
Gärtnerei	1	1,0	1	1,1
andere Bereiche	12	7,6	13	7,7
TOTAL	594	467,9	615	472,2
davon in Ausbildung	37	40,8	33	34,5